

Meditar
SERVICIOS DE ALTA COMPLEJIDAD MEDICA



ORGANIZACIÓN PIONERA Y LÍDER EN

**SERVICIOS DE ALTA
COMPLEJIDAD MÉDICA**

www.meditar.com



- Nace en 1991 en la ciudad de Rosario, Argentina.
- Líder del mercado // +25 años // +3.000.000 de beneficiarios // +900.000 prestaciones de Alta Complejidad Médica // Inexistencia de reclamo judicial alguno // Módulos cubren todas las alternativas generadas por una prestación determinada, a un costo accesible.
- Prestaciones médicas se brindan a través de instituciones y profesionales de alta jerarquía, encontrándose Meditar ampliamente capacitada para organizar, coordinar y gerenciar derivaciones solicitadas desde todo el mundo.

Razones del Éxito



- Primera empresa Argentina en brindar servicios de Cobertura de Alta Complejidad Médica, como **cobertura especializada**.
- Hace mucho **más eficiente el sistema de prestaciones médicas**, evitando la fragmentación y dispersión de prestadores (integración sistémica intra-país).
- **Reduce costos, acorta tiempos, amplía alternativas, potencia la inclusión y accesibilidad** a servicios de Alta Complejidad.
- **Incrementa la calidad de los servicios médicos** a través de criterios de anticipación, el seguimiento personalizado, el método de la segunda opinión y la auditoría externa como protocolo estándar.



Nos basamos en un principio de la BIOETICA:

El Ser Humano es el Centro de todo el Sistema de Salud

Foro de debate permanente:

“BIOETICA, SALUD Y DESARROLLO”

Inclusivo de todos los actores:

Autoridades Públicas, Universidades, Hospitales y Asociaciones Profesionales de Medicina, Cma. de Turismo, Obras Sociales y Sindicatos de Trabajadores, Empresas Privadas, Instituciones Religiosas



Valor Diferencial

“Una principal diferencia entre Meditar y los demás sistemas de seguro médico, es que actúa antes del tratamiento diagnosticado”.

Ante cada caso, se realizan consultas interdisciplinarias entre profesionales altamente capacitados, haciendo una re-evaluación de la patología indicada y del tratamiento a seguir, para iniciar la práctica más adecuada, que será llevada a cabo con el prestador más calificado.

Los profesionales especializados actúan a tiempo, afrontando el problema de cada paciente en su totalidad y desde el inicio, procurando encontrar la mejor solución.



Meditar superó los 3.000.000 de Personas Cubiertas...

... a través de convenios celebrados con Obras Sociales, Entidades Cooperativas, Entidades Mutualistas, Asociaciones Civiles, Entidades Bancarias, Empresas, Estados, Compañías de Seguro, etc.

Calidad ante todo



Durante todo el proceso Meditar brinda:

Asesoramiento Médico de destacado especialista en la patología solicitada, desde el pre-diagnóstico, durante el tratamiento y hasta el egreso del paciente.

Segunda Opinión Medica Altamente Especializada.

Cobertura del costo del tratamiento en su totalidad, en un paquete o módulo por cada prestación.

Meditar es miembro de ISQua (International Society for Quality in Health Care).

Cómo es la operatoria del servicio



- + Ágil, desprovista de dilataciones o trabas administrativas, trato cálido, humano y totalmente personal.
- + El afiliado tiene la posibilidad de elegir entre los prestadores más calificados en toda la República Argentina.
- + Para pacientes extranjeros, se puede incorporar en el módulo solicitado un guía acompañante en el idioma que se requiera.
- + Ante la solicitud de una prestación médica, Meditar cotizará la misma en el prestador solicitado y podrá brindar alternativas en otros del mismo nivel, para su elección.



A elección de la entidad que contrata el servicio, el acuerdo con MEDITAR se puede realizar por un sistema de **pago mensual por el número de cápitas** de su padrón, o bien **por re-facturación de las prestaciones médicas** efectivamente realizadas.

Facturación mensual por cápita: se definirá, de común acuerdo, un producto que contenga las prestaciones médicas taxativamente incluidas, la cobertura que se dará a las mismas y el tamaño y composición etaria del padrón de beneficiarios, fijando un precio mensual por persona.

Cobertura de prestaciones por re-facturación: no requieren definición de producto ni padrón de beneficiarios. Meditar presupuestará el valor de la práctica solicitada (con todos sus accesorios) y lo facturará a la entidad contratante.



A lo largo del tiempo, Meditar va incorporando prestaciones en concordancia con el avance de la tecnología y las terapéuticas médicas.

Ejemplos de algunos módulos ofrecidos:

- Ablación por Radio Frecuencia de Arritmias Cardíacas.
- Alta Complejidad Diagnóstica –RMN, TAC, etc.
- Angioplastia Transluminal Coronaria.
- Angioplastia Transluminal Periférica o Renal.
- Cirugía Cardiovascular Central.
- Cirugía Vascular Periférica.

Estudios de Diagnóstica Hemodinámico, Simples o Complejos.

Litotricia: Extracorpórea – Endoureteral - Percutánea.

Medicina Nuclear.

Neonatología.

Neurocirugía.

Oftalmología.

Oncohematología.

Ortopedia y Traumatología.

Programa Integral para el Tratamiento de Drogadependientes, Abusadores
y Adictos.

Programa Integral para el Tratamiento del Alcoholismo.

Programa Integral para el Tratamiento del SIDA/HIV.

Prótesis, Ortesis e Implantes Quirúrgicos.

Provisión de Drogas Para Tratamiento Oncológico.

Provisión de Drogas Para Tratamiento De Hemofilia.

Provisión de Inmunosupresores.

Radioterapia Tridimensional Conformada (3D).

Radioterapia de Amplitud Modulada (IMRT).

Segunda Opinión Diagnóstica.

Terapia Intensiva y Unidad Coronaria.

Trasplante de Órganos.

Traslado en Avión Sanitario.

Tratamiento de Alcoholismo.

Tratamiento de Arritmias Cardíacas.

Tratamiento de la Insuficiencia Renal Crónica.

Urología.

Los módulos que ofrece Meditar pueden combinarse, con el objetivo de cubrir las necesidades de prestaciones médicas específicas, de la forma **más eficiente** y con **mejores costos**.

Intervenciones por patologías frecuentes

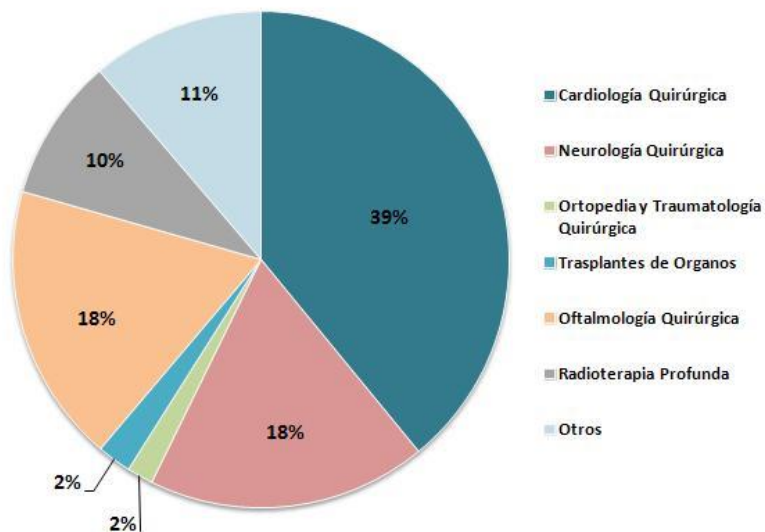

Rango Etario

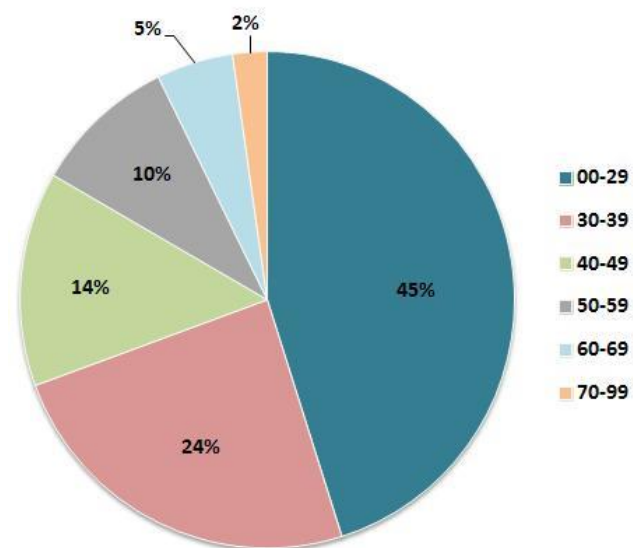



Carolina C. – Perú

Malformación arteriovenosa de extrema complejidad en paciente de 21 años de edad operada por nuestro equipo con resección completa del angioma y recuperación de un patrón normal de las arterias cerebrales y normalidad neurológica postoperatoria. Paciente curada.

NEUROCIRUGIA

Dr. Chiaradio Juan C.

PREOPERATORIO

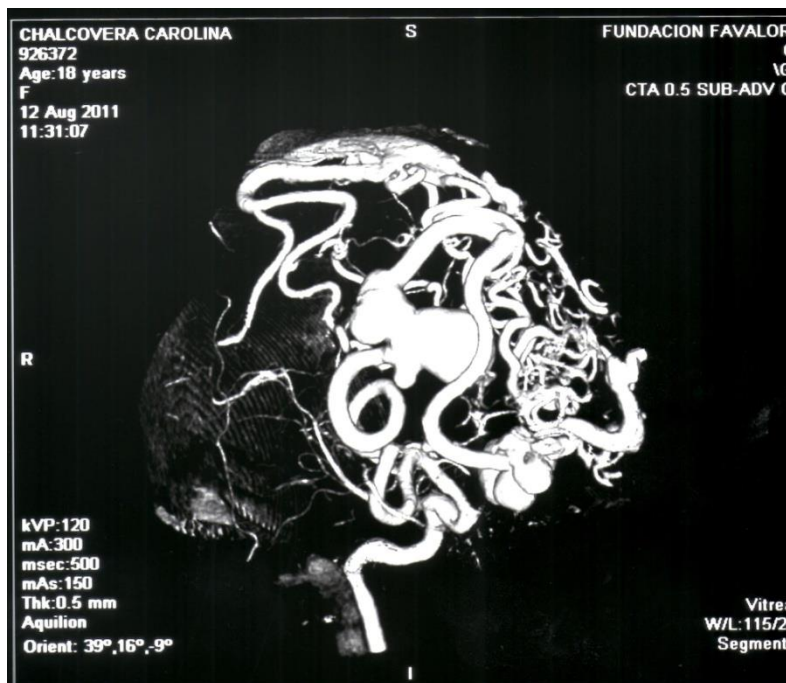

POSTOPERATORIO

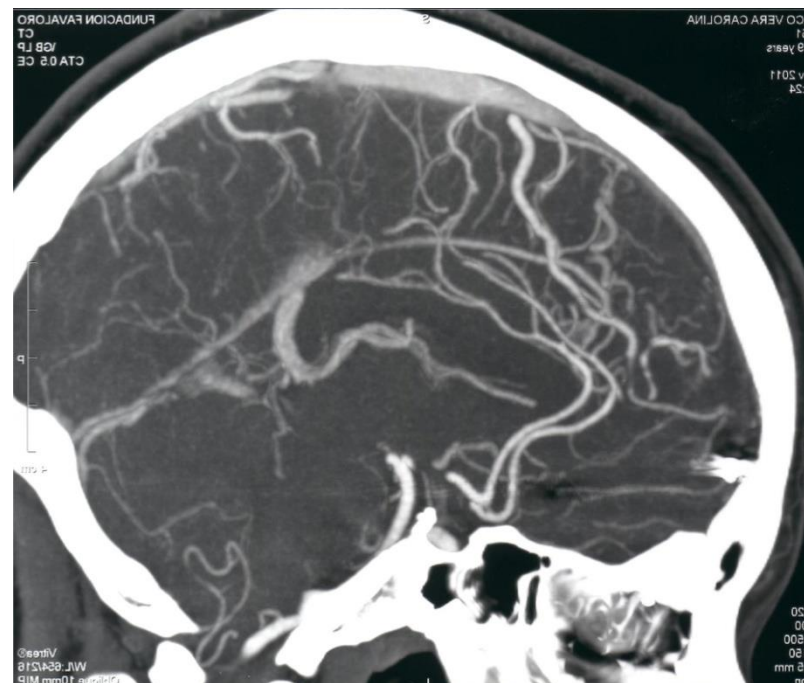



Ivana T. – Bolivia

Paciente con malformación arteriovenosa de extrema complejidad que consultó a varios equipos sin poder definir conducta por su presumible alto riesgo. Evaluada por nosotros definimos una estrategia para resección completa del angioma sin embolización previa. Resultado de excelencia. Normalidad neurológica postoperatoria y resección completa del angioma.

NEUROCIRUGIA

Dr. Chiaradio Juan C.



PREOPERATORIO



POSTOPERATORIO

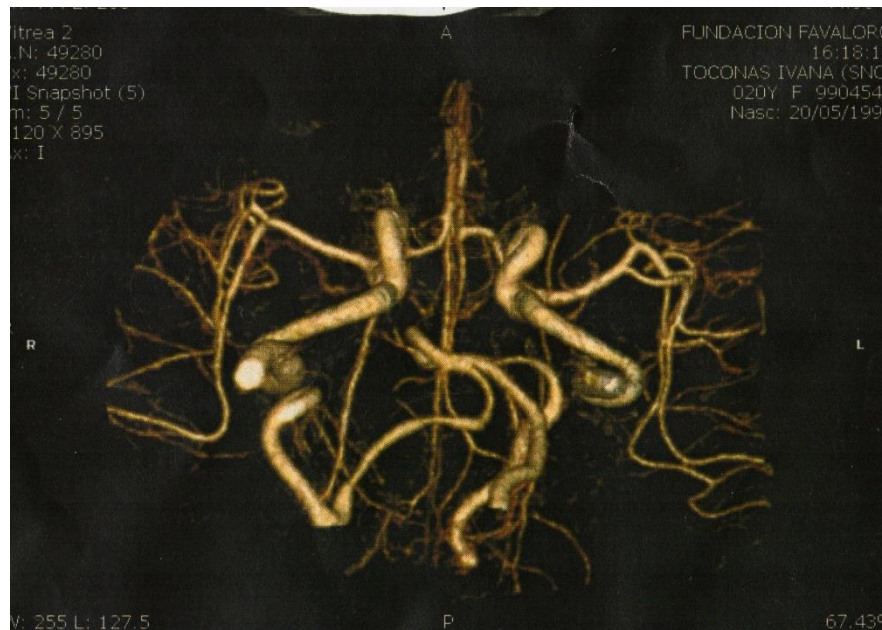



Patricio D. L. – Uruguay

Paciente de 7 años de edad con diagnóstico de cuadriparesia espástica secundaria a encefalopatía crónica no evolutiva, secuela de hipoxia perinatal.

Debido a la gravedad de su cuadro neurológico desarrolló una escoliosis severa de comienzo temprano que interfería con su capacidad para permanecer sentado y realizar sus tareas de rehabilitación.

Se le efectuó corrección quirúrgica, se colocó como prótesis un sistema de fijación espinal, autoadaptativo de 16 niveles. Buena evolución.

CIRUGÍA DE COLUMNA

Dr. Esquivel Gabriel

PREOPERATORIO

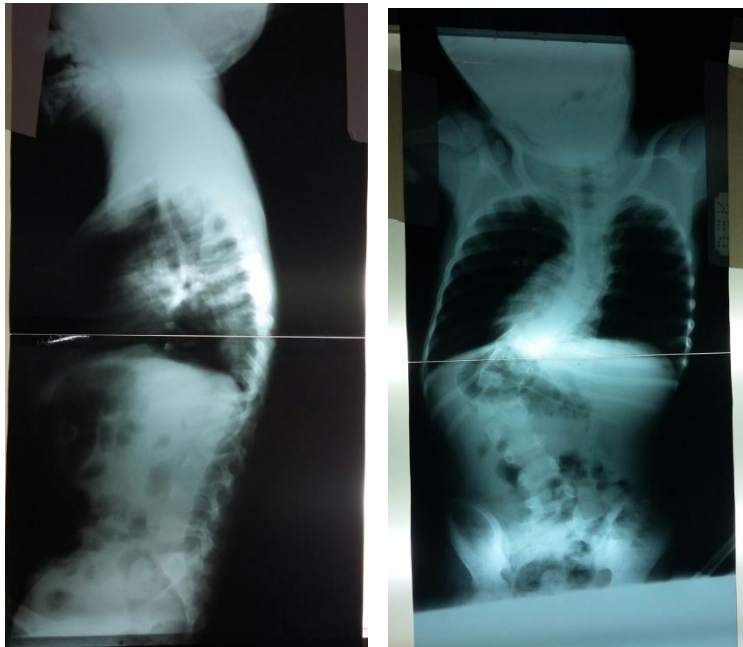

POSTOPERATORIO





AMERICA LATINA Y CARIBE Polo Internacional de Salud

“Creación de Sinergia Regional: Integración en Servicios de Salud”

- Potenciar lo mejor de cada país e integrarlo en una oferta conjunta.
- Posibilitar economías de escala.
- => Mayor alcance e impacto en difusión y comercialización.
- => Mayor capacidad y eficiencia en la servucción.
- => Mayor calidad médica.

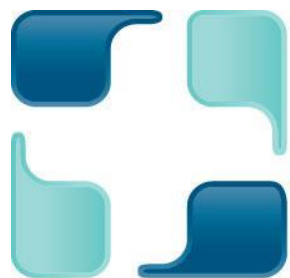

Meditar
SERVICIOS DE ALTA COMPLEJIDAD MEDICA



MUCHAS GRACIAS

www.meditar.com